

Behandlungsspektrum

In der Abteilung für Zahnärztliche Chirurgie und Poliklinische Ambulanz wird folgendes Behandlungsspektrum angeboten:

- › Zahnärztliche Notfallbehandlung
- › Zahnärztliche Chirurgie
- › Traumatologie der Zähne und des Alveolarfortsatzes
- › Präprothetische Chirurgie
- › Implantologie und augmentative Verfahren
- › Fachgebietsbezogene radiologische Diagnostik
- › Diagnostik und Therapie von Mundschleimhautrekrankungen
- › Orale Rehabilitation von Patienten nach Tumoroperationen im Mund-, Kiefer- und Gesichtsbereich
- › Behandlung von Risikopatienten
- › Behandlung von Patienten mit seltenen Erkrankungen
- › Behandlung unter Sedierung oder in Intubationsnarkose mit Fachärztinnen und Fachärzten für Anästhesie
- › Zahnmedizinische Behandlung schlafbezogener Atemstörung

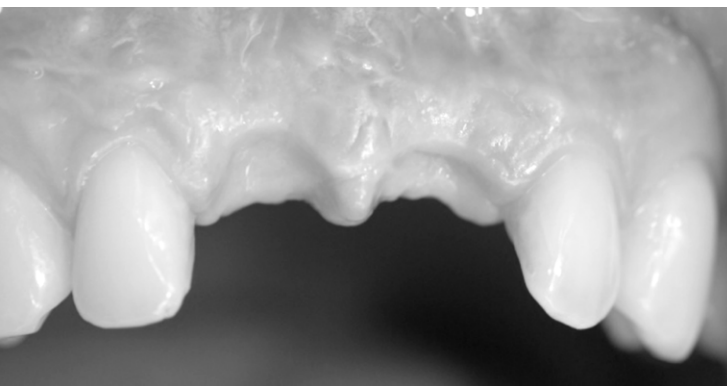

Sprechstunden

Terminvereinbarung für die oralchirurgischen Sprechstunden

telefonisch unter (02302) 926 690 / 692
per E-Mail: oralchirurgie@uni-wh.de

Implantat- und Augmentationsprechstunde*:
 Mo. bis Fr.: 08:00 bis 18:00 Uhr

Mundschleimhautsprechstunde*:
 Mo. bis Fr.: 08:00 bis 18:00 Uhr

Sprechstunde für seltene Erkrankungen*:
 Mo.: 15:00 bis 17:00 Uhr

*nach Terminvereinbarung

Terminvereinbarung für den Poliklinischen Dienst und die Schmerzprechstunden

Hauptanmeldung:
 Telefon: (02302) 926 600

Poliklinischer Dienst (Tagesdienst):
 Mo. bis Fr.: 10:30 bis 17:30 Uhr

Schmerzprechstunde nachts/Wochenende*:
 Mo. bis Fr.: 20:00 bis 23:30 Uhr
 Sa. und So.: 09:00 bis 12:00 Uhr
 und 18:00 bis 23:30 Uhr

* nur nach telefonischer Vereinbarung

Anschrift

Zahnklinik der Universität Witten/Herdecke
 Alfred-Herrhausen-Str. 45
 D-58455 Witten



Zahnklinik

Abteilung für Zahnärztliche Chirurgie
 und Poliklinische Ambulanz



Abteilung für Zahnärztliche Chirurgie und Poliklinische Ambulanz

Sehr verehrte Patientin, sehr verehrter Patient,
sehr geehrte Frau Kollegin, sehr geehrter Herr Kollege,

in dieser Broschüre haben wir Ihnen einige wichtige Informationen und Hinweise über die **Abteilung für Zahnärztliche Chirurgie und Poliklinische Ambulanz** zusammengestellt.

Das Behandlungsteam besteht aus qualifizierten Fachzahnärzten für Oralchirurgie und Zahnärzten, die als wissenschaftliche Mitarbeiter eine oralchirurgische Weiterbildung absolvieren. Bei den Behandlungen assistieren neben versierten zahnmedizinischen Fachangestellten auch Studierende, die im Rahmen ihres Zahnmedizinstudiums chirurgische Kurse ableisten.

Wir legen größten Wert auf eine umfassende Beratung und eine bestmögliche oralmedizinische und oralchirurgische Versorgung unserer Patientinnen und Patienten durch die Umsetzung aktueller Standards auf der Basis von wissenschaftlichen Erkenntnissen und Leitlinien.

In der **Poliklinischen Ambulanz** bieten wir mit dem sogenannten **Tagesdienst** eine offene Sprechstunde an, in der von 10.30 Uhr bis 17.30 Uhr Patientinnen und Patienten mit Schmerzen behandelt werden. Da auch bei den Schmerzpatienten eine ausführliche Anamnese, Diagnostik und Therapie erforderlich sein kann, bitten wir um Verständnis, dass bei hohem Patientenaufkommen entsprechende Wartezeiten entstehen können.

**Universität Witten/Herdecke, Fakultät für Gesundheit
Department für Zahn-, Mund- und Kieferheilkunde
Abteilung für Zahnärztliche Chirurgie und Poliklinische
Ambulanz**

Abteilungsleitung:

Univ.-Prof. Dr. med. dent. Jochen Jackowski

Fachzahnarzt für Oralchirurgie
Tätigkeitsschwerpunkt Implantologie
Zertifizierter Hygienebeauftragter

Bei Rückfragen können Sie gerne jederzeit Kontakt mit uns aufnehmen:

Tel.: 02302 / 926 600

E-Mail: zahnklinik@uni-wh.de



Dr. K. Benz / Univ.-Prof. Dr. J. Jackowski / Dr. F. Arnoldi / Dr. J. Frei / Dr. C. Riemer / Dr. P. Dirsch

Anfahrt

Anreise mit dem Auto

A44, Abfahrt Witten/Universität.

Abbiegen Richtung Witten-Zentrum, am Kreisverkehr Richtung Universität in die Alfred-Herrhausen-Straße abbiegen.

Die Zahnklinik liegt im ZBZ auf der linken Seite.

Vor dem Gebäude und in der nahen Umgebung gibt es Parkmöglichkeiten.

Anreise mit der Bahn

Vom Wittener Hauptbahnhof oder der S-Bahn-Haltestelle

Dortmund-Oespel aus mit der Buslinie 371 bis zur Haltestelle Universität Witten/Herdecke.

